	CIENCIAS SOCIALES PLAN DE APOYO Y MEJORAMIENTO	GRADO:	SEPTIMO
PERÍODO: 3	DOCENTE: JENNY PAOLA PAEZ AMAYA	AÑO:	2022.
NOMBRE DEL ESTUDIANTE			

LOGROS /COMPETENCIAS: (de acuerdo al enfoque que se siga en la I.E)

REALIZA ACTIVIDADES TENDIENTES AL FORTALECIMIENTO DE PROCESOS PEDAGÓGICOS FORMATIVOS

Recuerde que las actividades deben ser entregadas oportunamente, de acuerdo a los requerimientos del docente y deben sustentarse.

Elas deben quedar consignadas en el respectivo cuaderno como evidencia.

El plan de apoyo y mejoramiento también le permite al estudiante que lo desee superar logros que quedaron evaluados con una valoración inferior a la esperada por este.

Recuerde que la biblioteca de la institución es una gran fuente de consulta y además los medios tecnológicos de información que nos brinda el INTERNET

ACTIVIDADES A DESARROLLAR

1. Pega las imágenes en el cuaderno y luego Coloca el nombre de cada obra y elabora una pequeña explicación del significado de la pintura. como se muestra a continuación.



Nombre de la obra

Qué representa esta pintura

Nombre de la obra

Qué representa esta pintura



Nombre de la obra

Qué representa esta pintura

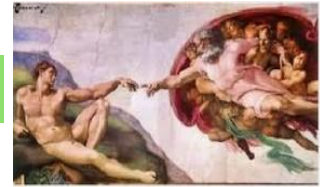

Nombre de la obra

Qué representa esta pintura

La creación del hombre

La Gioconda

David

El juicio final

2. Todas estas pinturas son un ejemplo de: Renacimiento/Humanismo/Ilustración

Explica el porqué de tu respuesta anterior

3. Escribe al frente de cada frase si la descripción corresponde al:

Humanismo/Ilustración/ Renacimiento.

◆ Nuevo estilo artístico que surgió en Italia durante los años XV-XVI, surgió en Italia y sus artistas se inspiraron principalmente en el arte clásico: _____

◆ Nueva forma de pensar que surge a comienzos de la edad moderna. Este nuevo pensamiento coloca al ser humano como centro de del mundo en la cultura y la ciencia. _____

◆ Nueva forma de pensar en dónde _____ algunas de las ideas que defendían era la libertad religiosa, de opinión, entre otras _____

◆ Este movimiento intelectual criticaba las supersticiones a las que llevaba la religión, en cuanto no usaban la razón. _____

4. Indaga y escribe porqué el primer libro que imprimió Gutenberg fue la Biblia

Migraciones

En Colombia, el acceso a la tierra ha sido históricamente una fuente importante de poder político y conflicto social, es también un determinante clave de la productividad de la economía rural.

En un país agrícola como Colombia históricamente podemos ver que la gran mayoría de conflictos sociales y militares del siglo XX y en qué se enmarcarán los del siglo XXI el campo de la agricultura. No hace falta mencionar la Matanza del Plátano, pequeños conflictos generados por el boom cafetero, el problema desatado por el boom de la marimbera y la crisis generada por el comercio de coca, sin mencionar los numerosos conflictos generados en la intención de las mayores de apropiarse de los campos colombianos para explotar nuestra riqueza natural.

Después de esto, hubo una gran crisis humanitaria cultural que enfrentan los agricultores durante 50 años. Hace por un conflicto social y armado en el que la élite busca defender su política y poder económico que pone en peligro los aspectos fundamentales, económicos, sociales, ambientales y campesinos.

1. Sugiere un título apropiado para la lectura teniendo en cuenta su contenido.
2. Realice una breve reseña de los conflictos mencionados.
3. Según la lectura ¿por qué el conflicto armado ha sido un factor determinante en ¿Los procesos migratorios a nivel interno?
4. Consulta factores principales de la migración y menciónalos
5. ¿qué efectos tiene para Colombia el aumento de los inmigrantes venezolanos?
6. ¿Cuáles son las principales corrientes migratorias? ¿De dónde proceden y a qué países se dirigen los migrantes?
7. ¿Qué causas permiten que la población mundial actual se concentre mayoritariamente en las ciudades?

RECURSOS: Textos guías Los que proporcionen las TICS	
OBSERVACIONES:	
FECHA DE ENTREGA DEL TRABAJO	FECHA DE SUSTENTACIÓN Y/O EVALUACIÓN
NOMBRE DEL EDUCADOR(A)SEXUALES	FIRMA DEL EDUCADOR(A)
FIRMA DEL ESTUDIANTE	FIRMA DEL PADRE DE FAMILIA